

FREGUESIA DE CORTIÇADAS DE LAVRE E LAVRE

FLUXOS DE CAIXA

Ano: 2019

Data inicial: 01/01/2019 Data final: 31/12/2019

(unidade EUR)

RECEBIMENTOS		PAGAMENTOS	
Saldo da gerência anterior			66.058,66
Execução orçamental	65.301,20	Despesas orçamentais	
Operações de Tesouraria	757,46	Correntes	281.791,87
		Capitais	58.555,54
Receitas orçamentais		Operações de Tesouraria	12.915,26
Correntes	330.707,15		
Capitais	17.218,14	Saldo para a Gerência seguinte	
Outras Receitas	0,00	Execução orçamental	72.879,08
Operações de Tesouraria		Operações de Tesouraria	1.498,46
Total		Total	427.640,21

CONTAS DE ORDEM

Saldo da gerência anterior			0,00
Garantias e caucões	0,00	Garantias e caução accionada	
Recibos para cobrança	0,00	Garantias e caucões devolvidas	0,00
		Receita virtual cobrada	0,00
		Receita virtual anulada	0,00
Garantias e caucões prestadas		Saldo para a Gerência seguinte	
Receita virtual liquidada		Garantias e caucões	0,00
		Recibos para cobrança	0,00
Total		Total	0,00

ORGÃO EXECUTIVO 03/06/2020

 Ilieumeneles

ORGÃO DELIBERATIVO

 Manuel António Fernandes
 Fernandes

FREGUESIA DE CORTIÇADAS DE LAVRE E LAVRE

FLUXOS DE CAIXA

Data inicial: 01/01/2019

Data final: 31/12/2019

República Flere
 Ano: 2019
 (unidade EUR)

RECEBIMENTOS

Saldo da gerência anterior			66,058.66
Execução orçamental		65,301.20	
Operações de Tesouraria		757.46	
Receitas Orçamentais			347.925,29
Correntes		330.707,15	
0102020000 Imposto Municipal sobre imóveis	12.341,18		
0401230400 Canídeos	1.127,50		
0401239901 Emissão de Atestados e Declarações	136,20		
0401239902 Certificação de Documentos	27,24		
0401239903 Taxas Administrativas de Cemitério	3.564,16		
0402010000 Juros de mora	0,00		
0402040000 Coimas e penalidades por contra-ordenações	0,00		
0402990000 Multas e penalidades diversas	0,00		
0502010000 Bancos e outras instituições financeiras	12,88		
0603010400 Fundo de Financiamento das Freguesias	140.877,00		
0603010500 N.º 8 do Art.º 38.º da Lei 73/2013	2.042,00		
0605010101 Protocolo de Colaboração - Gestão de Refeitórios Escolares	19.787,95		
0605010102 Protocolo de Colaboração - Transportes Escolares	30.151,50		
0605010103 Protocolo de Colaboração - Lanches Escolares	1.582,20		
0605010104 Protocolo de Colaboração ATL de Verão	3.584,00		
0605010105 Acordo de Execução	42.484,70		
0605010106 Contrato Interadministrativo	37.621,75		
0701050000 Bens inutilizados	0,00		
0701060000 Produtos agrícolas e pecuários	0,00		
0702070000 Alimentação e alojamento	22.780,02		
0702090100 Saneamento	1.386,52		
0702090400 Trabalhos por conta de particulares	2.286,19		
0702090500 Cemitérios	8.814,96		
0702099900 Outros	57,20		
0801990100 Indemnizações por deterioração, roubo e extravió de bens patrimoniais	0,00		
0801990200 Indemnizações de estragos provocados por outrém em viaturas ou em quaisquer	0,00		
0801999900 Diversas	42,00		
Capital		17.218,14	
0904010100 Equipamento de transporte	0,00		
0904010200 Maquinaria e equipamento	0,00		
0904010300 Outros	0,00		
1005010101 Protocolo de Colaboração - Construção de Parque Sénior em Cortiçadas de Lavre	17.218,14		
Outras Receitas		0,00	
1501010000 Reposições não abatidas nos pagamentos	0,00		
1601010000 Na posse do serviço	0,00		
Operações de tesouraria			13.656,26
1701010000 IMPOSTO S/RENDIMENTO DO TRAB.DEPENDENTE	1.949,00		
1701020000 IMPOSTO S/RENDIMENTO DO TRAB.INDEPENDENTE	30,10		
1701030000 DESCONTOS PARA CAIXA GERAL APOSENTAÇÕES	6.335,01		
Total			422.298.06

FREGUESIA DE CORTIÇADAS DE LAVRE E LAVRE

Regulamento Flevy
AS
Alf. L. Silva
Alf. L. Silva

FLUXOS DE CAIXA

Ano: 2019

Data inicial : 01/01/2019

Data final : 31/12/2019

(unidade EUR)

PAGAMENTOS		
Despesas Orçamentais		340.347,41
Correntes		281.791,87
010000.0101010000 Titulares de órgãos de soberania e membros de órgãos autárquicos	8.572,92	
010000.0101040100 Pessoal em funções	42.057,00	
010000.0101040200 Alterações Obrigatórias de Posicionamento Remuneratório	1.109,06	
010000.0101040400 Recrutamento de Pessoal para novos postos de trabalho	19.496,21	
010000.0101130101 Subsídio de Refeição - Pessoal em Funções	4.617,36	
010000.0101130102 Subsídio de Refeição - Pessoal a Recrutar	2.838,15	
010000.0101140101 Sub Ferias e Natal - Pessoal em Funções	7.009,50	
010000.0101140102 Sub Ferias e Natal - Pessoal a Recrutar	2.538,81	
010000.0101150000 Remunerações por doença e maternidade / paternidade	0,00	
010000.0102020000 Horas extraordinárias	4.824,90	
010000.0102030000 Alimentação e alojamento	0,00	
010000.0102040000 Ajudas de custo	133,20	
010000.0102050000 Abono para falhas	1.898,38	
010000.0102130200 Outros - Senhas de Presença Assembleia de Freguesia	618,30	
010000.0103010000 Encargos com a saúde	1.935,77	
010000.0103020000 Outros encargos com a saúde	354,42	
010000.0103030000 Subsídio familiar a criança e jovens	1.170,14	
010000.0103040000 Outras prestações familiares	0,00	
010000.0103050100 Assistência na doença dos punctionários públicos (ADSE)	1.795,05	
010000.0103050201 Contribuições para a CGA	13.240,18	
010000.0103050202 Contribuições para a Segurança Social	4.095,92	
010000.0103060000 Acidentes em serviço e doenças profissionais	0,00	
010000.0103090000 Seguros	1.633,13	
010000.0201020100 Gasolina	124,02	
010000.0201020200 Gasóleo	15.630,43	
010000.0201029900 Outros	2.562,65	
010000.0201030000 Munições, explosivos e artificios	0,00	
010000.0201040000 Limpeza e higiene	3.686,95	
010000.0201050000 Alimentação - Refeições confeccionadas	20.980,57	
010000.0201060000 Alimentação - Géneros para confeccionar	33.737,41	
010000.0201070000 Vestuário e artigos pessoais	817,58	
010000.0201080000 Material de escritório	1.603,32	
010000.0201090000 Produtos químicos e farmacêuticos	140,52	
010000.0201100000 Produtos vendidos nas farmácias	1,43	
010000.0201120000 Material de transporte - Peças	490,82	
010000.0201130000 Material de consumo hoteleiro	326,92	
Total		200.041,02

FREGUESIA DE CORTIÇADAS DE LAVRE E LAVRE

FLUXOS DE CAIXA

Alguilhonês Flores
AS
Alguilhonês Flores
 Ano: 2019

Data inicial : 01/01/2019

Data final : 31/12/2019

(unidade EUR)

PAGAMENTOS			
010000.0201140000	Outro material - Peças	810,39	
010000.0201150000	Prêmios, condecorações e ofertas	3.697,07	
010000.0201170000	Ferramentas e utensílios	196,50	
010000.0201180000	Livros e documentação técnica	0,00	
010000.0201190000	Artigos honoríficos e de decoração	451,92	
010000.0201200000	Material de educação, cultura e recreio	436,54	
010000.0201210000	Outros bens	1.610,26	
010000.0202010000	Encargos das instalações	9.298,65	
010000.0202030100	Conservação de bens móveis	186,34	
010000.0202030200	Conservação de bens imóveis	3.286,90	
010000.0202039900	Outras Conservações	901,47	
010000.0202080000	Locação de outros bens	0,00	
010000.0202090000	Comunicações	4.854,35	
010000.0202110000	Representação dos serviços	0,00	
010000.0202120000	Seguros	3.066,57	
010000.0202130000	Deslocações e estadas	0,00	
010000.0202140000	Estudos, pareceres, projectos e consultadoria	6.840,10	
010000.0202150000	Formação	0,00	
010000.0202160000	Seminários, exposições e similares	95,00	
010000.0202170000	Publicidade	772,20	
010000.0202180000	Vigilância e segurança	1.576,22	
010000.0202190000	Assistência técnica	5.167,29	
010000.0202200000	Outros trabalhos especializados	870,00	
010000.0202240000	Encargos de cobrança de receitas	300,21	
010000.0202250000	Outros serviços	20.796,02	
010000.0407010100	Instituições sem fins lucrativos	15.271,93	
010000.0408020100	Bolsa (Poc's)	0,00	
010000.0408020200	Subsídio de refeição	0,00	
010000.0408020300	Seguros	0,00	
010000.0602010000	Impostos e taxas	20,73	
010000.0602030400	Serviços bancários	343,80	
010000.0602030500	Outras	900,39	
Capital			58.555,54
010000.0701030100	Instalações de serviços	7.670,69	
010000.0701030200	Instalações desportivas e recreativas	464,09	
010000.0701030500	Escolas	0,00	
010000.0701030700	Outros	2.999,80	
010000.0701040500	Parques e jardins	615,00	
Total			293.541,45

FREGUESIA DE CORTIÇADAS DE LAVRE E LAVRE

FLUXOS DE CAIXA

Ano: 2019

Data inicial : 01/01/2019

Data final : 31/12/2019

(unidade EUR)

PAGAMENTOS			
010000.0701040600 Instalações desportivas e recreativas	36.291,27		
010000.0701040800 Viação rural	383,03		
010000.0701040900 Sinalização e trânsito	0,00		
010000.0701041200 Cemitérios	3.702,30		
010000.0701060200 Outro	2.926,25		
010000.0701070000 Equipamento de informática	213,68		
010000.0701100200 Outro	3.289,43		
010000.0701150000 Outros investimentos	0,00		
010000.0702090000 Outros investimentos	0,00		
010000.0703050000 Bens do património histórico, artístico e cultural	0,00		
Operações de Tesouraria			12.915,26
1701010000 IMPOSTO S/RENDIMENTO DO TRAB.DEPENDENTE	1.893,00		
1701020000 IMPOSTO S/RENDIMENTO DO TRAB.INDEPENDENTE	24,34		
1701030000 DESCONTOS PARA CAIXA GERAL APOSENTAÇÕES	6.016,03		
1701040000 DESCONTOS PARA A SEGURANÇA SOCIAL	1.892,93		
1701050000 DESCONTOS PARA A ADSE	1.985,07		
1701060000 IMPOSTO DE SELO DE LICENÇAS	61,67		
1702010000 DESCONTOS P/SINDICATO	469,74		
1702020000 DESCONTOS PARA OS SERVIÇOS SOCIAIS	572,48		
Saldo para gerência seguinte			74.377,54
Execução orçamental		72.879,08	
Operações de tesouraria		1.498,46	
Total			427.640,21

ORGÃO EXECUTIVO 03/06/2020
Fernandes
[Signature] *[Signature]*

ORGÃO DELIBERATIVO
[Signature] *[Signature]* *[Signature]*

FREGUESIA DE CORTIÇADAS DE LAVRE E LAVRE

CONTAS DE ORDEM

Ano: 2019
(unidade EUR)

Gerência: 01/01/2019 a 31/12/2019

Saldo da gerência anterior	0.00	0.00	0.00	0.00	0.00	0.00	0.00	0.00	0.00
Garantias e cauções prestadas									
Recibos para cobrança									
Recibos para cobrança									
Garantias e cauções prestadas									
Receita virtual liquidada									
Receita virtual liquidada									
Saldo da gerência seguinte									
Garantias e cauções									
Recibos para cobrança									
Total									0.00

ORGÃO EXECUTIVO 03/06/2020
Flemming
Flemming

ORGÃO DELIBERATIVO
Flemming
Flemming

FREGUESIA DE CORTIÇADAS DE LAVRE E LAVRE

OPERAÇÕES DE TESOOURARIA

M. P. M. H. A. T. A. F. L. M. S.
 J. P. F. B. G. T. C.
 F. D. S. M. S.

Ano: 2019
 (unidade EUR)

Data inicial: 01/01/2019 Final:31/12/2019

Código	Descrição	Saldo Gerência Anterior		Movimento anual		Saldo Gerência seguinte	
		Devedor	Credor	Débito	Crédito	Devedor	Credor
1701010000	IMPOSTO S/RENDIMENTO DO TRAB.DEPENDENTE	0,00	208,00	1.893,00	1.949,00	0,00	264,00
1701020000	IMPOSTO S/RENDIMENTO DO TRAB.INDEPENDENTE	0,00	0,00	24,34	30,10	0,00	5,76
1701030000	DESCONTOS PARA CAIXA GERAL APOSENTAÇÕES	0,00	476,77	6.016,03	6.335,01	0,00	795,75
1701040000	DESCONTOS PARA A SEGURANÇA SOCIAL	0,00	0,00	1.892,93	2.207,29	0,00	314,36
1701050000	DESCONTOS PARA A ADSE	0,00	0,00	1.985,07	1.985,07	0,00	0,00
1701060000	IMPOSTO DE SELO DE LICENÇAS	0,00	0,00	61,67	61,67	0,00	0,00
1702010000	DESCONTOS P/SINDICATO	0,00	35,06	469,74	490,54	0,00	55,86
1702020000	DESCONTOS PARA OS SERVIÇOS SOCIAIS	0,00	37,63	572,48	597,58	0,00	62,73
Total Geral		0,00	757,46	12.915,26	13.656,26	0,00 €	1.498,46 €



União das Freguesias

Flery
M. Jardim
F. Silva
J. P. Silva
M. J. Silva
FS

	CARACTERIZAÇÃO DA ENTIDADE	8.1
1.	IDENTIFICAÇÃO DA ENTIDADE: União de Freguesias de Cortiçadas de Lavre e Lavre	8.1.1
1.1	<u>Endereço:</u> Largo José Saramago, nº 4 - 7050-636 Cortiçadas de Lavre Rua Dr. Miguel Bombarda, nº 66 - 7050-467 Lavre	
	<u>Telefone:</u> 265894193 / 265894261 <u>Fax:</u> 265847517 / 265894000 <u>E'mail:</u> freguesia.corticadas.lavre@gmail.com	
	<u>N.º de Identificação Fiscal:</u> 510 836 216	
1.2	OUTROS DADOS	
	Área do Freguesia: 213,70 Km ² N.º de habitantes: 1561	
2	LEGISLAÇÃO (nada a considerar)	8.1.2
3.	ESTRUTURA ORGANIZACIONAL	8.1.3
3.1	SERVIÇOS MUNICIPALIZADOS	
	A Junta de Freguesia não tem serviços municipalizados.	
3.2	ÓRGÃOS	
	A Junta de Freguesia não possui órgãos de natureza consultiva nem de fiscalização.	
3.3	FUNCIONÁRIOS	
3.3.1.	A JUNTA TEM FUNCIONÁRIOS	SIM
3.4	ORGANOGRAMA	



Handwritten signatures and names:
 Terry
 Fontes
 Lemos
 P. P.
 Humberto
 F. S.

União das Freguesias

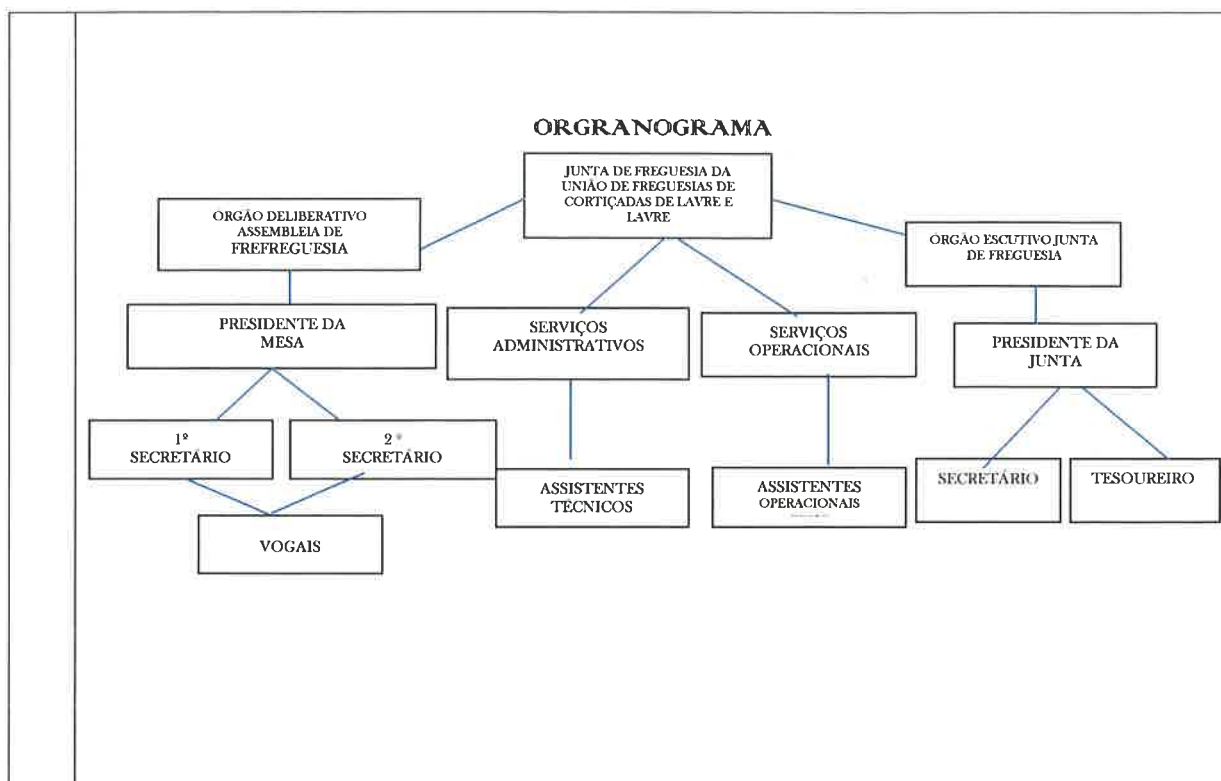

4 DESCRIÇÃO SUMÁRIA DAS ACTIVIDADES

A Junta de Freguesia realiza as suas atividades, de acordo com as competências que a lei atribui às Juntas de Freguesia, através da Lei 75/2013, de 12 de setembro, com a alteração da Lei 51/2018, de 16 de agosto, bem como as atribuídas por delegação de competências por parte da Câmara Municipal de Montemor-o-Novo.

5 RECURSOS HUMANOS	8.1.5
5.1 IDENTIFICAÇÃO DOS MEMBROS DO ÓRGÃO EXECUTIVO	
Presidente – José Maria Barroso Fernandes (CDU) Secretário – Maria Luísa da Silva Martins (CDU) Tesoureiro – Pedro Miguel Brito Ramos (CDU)	



União das Freguesias

Fleury
António
Luís
Alf. Martins
FVB

5.2	IDENTIFICAÇÃO DOS MEMBROS DA ASSEMBLEIA DE FREGUESIA Presidente - Rita Isabel Arcebispo Lopes (CDU) Secretário - Cindy Fernandes Catarino (CDU) Tesoureiro - Miguel José Varela Martins (CDU) Vogal - Florbela de Jesus Alves de Oliveira Martins (CDU) Vogal - Rui Jorge César Vilelas (CDU) Vogal – Rita Isabel Godinho Saiote de Oliveira (PS) Vogal – Augusto Francisco Rebotim Pascoal (PS) Vogal - João António Duarte Caetano da Veiga (PS) Vogal – Mário Nuno Lopes Vitorino Perdigão (PS)
5.3	NÚMERO DE FUNCIONÁRIOS Assistentes técnicos – 2 Assistentes operacionais - 7

6.	ORGANIZAÇÃO CONTABILÍSTICA	8.1.6
-----------	-----------------------------------	--------------

A contabilidade da União de Freguesias de Cortiçadas de Lavre e Lavre, é elaborada tendo como base o Plano Oficial de Contabilidade das Autarquias Locais (POCAL) – Decreto-lei 54-A/99, de 22 de Fevereiro, alterado pela Lei nº162/99, de 14 de Setembro e pelo Decreto-Lei nº315/2000, de 2 de Dezembro, no seu regime simplificado, completo.

Em termos de Contabilidade Orçamental, são elaborados os orçamentos anuais e as opções do plano (plano plurianual de investimentos e plano das atividades mais relevantes), sendo estes últimos quadrienais. Em termos de classificações, são utilizadas as classificações orgânicas (de acordo com a estrutura da autarquia) e as classificações económicas (de acordo com o classificador do POCP – Plano Oficial de Contabilidade Pública).

Relativamente à Contabilidade Patrimonial, os documentos e a organização está de acordo com o estipulado no Decreto-Lei do POCAL.

A classificação utilizada tem por base o seguinte classificador funcional:

1. Funções Gerais

1.1.0. Serviços gerais da administração pública



União das Freguesias

Flora
Boa
André
Artur
Alameda
ES

- 1.1.1. Administração geral**
- 1.2.0. Segurança e ordem públicas**
- 1.2.1. Proteção civil e luta contra incêndios**
- 1.2.2. Polícia municipal**

2. Funções sociais

- 2.1.0. Educação**
 - 2.1.1. Ensino não superior**
 - 2.1.2. Serviços auxiliares de ensino**
- 2.2.0. Saúde**
 - 2.2.1. Serviços individuais de saúde**
- 2.3.0. Segurança e acção sociais**
 - 2.3.1. Segurança Social**
 - 2.3.2. Acção social**
- 2.4.0. Habitação e serviços colectivos**
 - 2.4.1. Habitação**
 - 2.4.2. Ordenamento do território**
 - 2.4.3. Saneamento**
 - 2.4.4. Abastecimento de Água**
 - 2.4.5. Resíduos sólidos**
 - 2.4.6. Proteção do meio ambiente e conservação da natureza**
- 2.5.0. Serviços culturais, recreativos e religiosos**
 - 2.5.1. Cultura**
 - 2.5.2. Desporto , recreio e lazer**
 - 2.5.3. Outras actividades cívicas e religiosas**

3. Funções económicas

- 3.1.0. Agricultura, pecuária, silvicultura, caça e pesca**
- 3.2.0. Indústria e energia**
- 3.3.0. Transportes e comunicações**
 - 3.3.2. Transportes aéreos**
 - 3.3.3. Transportes fluviais**
- 3.4.0. Comércio e turismo**
 - 3.4.1. Mercados e feiras**
 - 3.4.2. Turismo**
- 3.5.0. Outras funções económicas**



União das Freguesias

Flora
António
Luís
Alfonso
Agostinho
F28

4. Outras funções
4.1.0. Operações da dívida autárquica 4.2.0. Transferências entre administrações 4.3.0. Diversas não especificada

7	OUTRAS INFORMAÇÕES	8.1.7
----------	---------------------------	--------------

7.1	REGULAMENTOS INTERNOS E OUTROS DOCUMENTOS – ANO 2019		
		Aprovação pelo órgão executivo	Aprovação pelo órgão deliberativo
	Taxas e Licenças da Freguesia de Cortiçadas de Lavre e Lavre	12/11/2018	05/12/2018

7.2	DOCUMENTOS DE GESTÃO			
		Data de Aprovação Pelo Órgão Executivo	Data da Aprovação Pelo Órgão Deliberativo	Observações
	Grandes Opções do Plano 2019	12/11/2018	05/12/2018	Aprovado
	Orçamento 2019	12/11/2018	05/12/2018	Aprovado

7.3	ACÇÕES INSPECTIVAS
------------	---------------------------

8	OUTRAS INFORMAÇÕES CONSIDERADAS RELEVANTES
	Nada a considerar



União das Freguesias

O órgão executivo

Em, 3 de junho de 2020

Fernandes
António *Fontes*

O órgão deliberativo

Em, 27 de junho de 2020

Alf. ... *Alguem Martins* *Três das Naveiras*