

# FREGUESIA DE CORTIÇADAS DE LAVRE E LAVRE

## FLUXOS DE CAIXA

Ano: 2018

(unidade EUR)

Data inicial: 01/01/2018 Data final: 31/12/2018

RECEBIMENTOS		PAGAMENTOS	
<b>Saldo da gerência anterior</b>		<b>Despesas orçamentais</b>	
Execução orçamental	54.472,72	Correntes	267.047,40
Operações de Tesouraria	1.335,66	Capitais	19.295,62
<b>Receitas orçamentais</b>		<b>Operações de Tesouraria</b>	
Correntes	293.578,08	<b>Saldo para a Gerência seguinte</b>	
Capitais	3.593,42	Execução orçamental	66.301,20
Outras Receitas	0,00	Operações de Tesouraria	757,46
<b>Operações de Tesouraria</b>			
	12.214,46		
<b>Total</b>	<b>365.194,34</b>	<b>Total</b>	<b>365.194,34</b>

## CONTAS DE ORDEM

<b>Saldo da gerência anterior</b>	0,00	Garantias e caução accionada	0,00
Garantias e cauções	0,00	Garantias e cauções devolvidas	0,00
Recibos para cobrança	0,00	Receita virtual cobrada	0,00
		Receita virtual anulada	0,00
Garantias e cauções prestadas	0,00	<b>Saldo para a Gerência seguinte</b>	
Receita virtual liquidada	0,00	Garantias e cauções	0,00
		Recibos para cobrança	0,00
<b>Total</b>	<b>0,00</b>	<b>Total</b>	<b>0,00</b>

ORGÃO EXECUTIVO

*Fernandes*

*Barbosa*

ORGÃO DELIBERATIVO

*Peixoto*

*Miguel*

*António*

*Carvalho*

# FREGUESIA DE CORTIÇADAS DE LAVRE E LAVRE

## FLUXOS DE CAIXA

Data inicial: 01/01/2018

Data final: 31/12/2018

*Eng.º Bruno*  
*Alf.º António*  
*N.º António*  
 Ano: 2018  
 (unidade EUR)

### RECEBIMENTOS

<b>Saldo da gerência anterior</b>			<b>55,808.38</b>
Execução orçamental		<b>54,472.72</b>	
Operações de Tesouraria		<b>1,335.66</b>	
<b>Receitas Orçamentais</b>			<b>297.171,50</b>
<b>Correntes</b>		<b>293.578,08</b>	
0102020000 Imposto Municipal sobre imóveis	13.513,32		
0401230400 Canídeos	879,11		
0401239901 Emissão de Atestados e Declarações	161,96		
0401239902 Certificação de Documentos	71,48		
0401239903 Taxas Administrativas de Cemitério	3.245,73		
0402010000 Juros de mora	0,00		
0402040000 Coimas e penalidades por contra-ordenações	0,00		
0402990000 Multas e penalidades diversas	0,00		
0502010000 Bancos e outras instituições financeiras	103,34		
0603010400 Fundo de Financiamento das Freguesias	134.169,00		
0605010101 Protocolo de Colaboração - Gestão de Refeitórios Escolares	17.472,66		
0605010102 Protocolo de Colaboração - Transportes Escolares	27.579,00		
0605010103 Protocolo de Colaboração - Lanches Escolares	0,00		
0605010104 Protocolo de Colaboração ATL de Verão	0,00		
0605010105 Acordo de Execução	42.484,62		
0605010106 Contrato Interadministrativo	37.561,79		
0701050000 Bens inutilizados	0,00		
0701060000 Produtos agrícolas e pecuários	0,00		
0702070000 Alimentação e alojamento	11.965,38		
0702090100 Saneamento	1.421,34		
0702090400 Trabalhos por conta de particulares	1.820,61		
0702090500 Cemitérios	271,42		
0702099900 Outros	19,40		
0801990100 Indemnizações por deterioração, roubo e extravió de bens patrimoniais	0,00		
0801990200 Indemnizações de estragos provocados por outrém em viaturas ou em quaisquer	0,00		
0801999900 Diversas	837,92		
<b>Capital</b>		<b>3.593,42</b>	
0904010200 Maquinaria e equipamento	0,00		
0904010300 Outros	0,00		
1005010100 Município de Montemor o Novo	3.593,42		
<b>Outras Receitas</b>		<b>0,00</b>	
1601010000 Na posse do serviço	0,00		
<b>Operações de tesouraria</b>			<b>12.214,46</b>
1701010000 IMPOSTO S/RENDIMENTO DO TRAB.DEPENDENTE	3.369,00		
1701020000 IMPOSTO S/RENDIMENTO DO TRAB.INDEPENDENTE	12,36		
1701030000 DESCONTOS PARA CAIXA GERAL APOSENTAÇÕES	6.171,27		
1701040000 DESCONTOS PARA A SEGURANÇA SOCIAL	0,00		
1701050000 DESCONTOS PARA A ADSE	1.712,59		
1701060000 IMPOSTO DE SELO DE LICENÇAS	0,00		
1701070000 IMPOSTO DE SELO DE CONTRATO	0,00		
1702010000 DESCONTOS P/SINDICATO	422,42		
<b>Total</b>			<b>364.667.52</b>





# FREGUESIA DE CORTIÇADAS DE LAVRE E LAVRE

*Miguel Martins* *Flora*  
*Amélia* *Janina*

## FLUXOS DE CAIXA

Ano: 2018

Data inicial : 01/01/2018

Data final : 31/12/2018

(unidade EUR)

<b>PAGAMENTOS</b>		<b>286.343,02</b>
<b>Despesas Orçamentais</b>		267.047,40
<b>Correntes</b>		
010000.0101010000 Titulares de órgãos de soberania e membros de órgãos autárquicos	8.572,92	
010000.0101040100 Pessoal em funções	41.754,59	
010000.0101040400 Recrutamento de Pessoal para novos postos de trabalho	0,00	
010000.0101130101 Subsídio de refeição	5.962,50	
010000.0101140101 Sub Ferias e Natal	7.009,50	
010000.0101150000 Remunerações por doença e maternidade / paternidade	0,00	
010000.0102020000 Horas extraordinárias	7.343,84	
010000.0102030000 Alimentação e alojamento	0,00	
010000.0102040000 Ajudas de custo	121,68	
010000.0102050000 Abono para falhas	1.898,38	
010000.0102130200 Outros - Senhas de Presença Assembleia de Freguesia	453,42	
010000.0103010000 Encargos com a saúde	1.755,62	
010000.0103020000 Outros encargos com a saúde	1.835,18	
010000.0103030000 Subsídio familiar a criança e jovens	1.249,00	
010000.0103040000 Outras prestações familiares	0,00	
010000.0103050100 Assistência na doença dos punctionários públicos (ADSE)	1.043,57	
010000.0103050201 Contribuições para a CGA	14.148,49	
010000.0103050202 Contribuições para a Segurança Social	0,00	
010000.0103060000 Acidentes em serviço e doenças profissionais	0,00	
010000.0103090000 Seguros	757,36	
010000.0201020100 Gasolina	193,74	
010000.0201020200 Gasóleo	13.305,87	
010000.0201029900 Outros	2.794,04	
010000.0201030000 Munições, explosivos e artificios	0,00	
010000.0201040000 Limpeza e higiene	4.609,59	
010000.0201050000 Alimentação - Refeições confeccionadas	16.870,60	
010000.0201060000 Alimentação - Géneros para confeccionar	31.665,73	
010000.0201070000 Vestuário e artigos pessoais	89,25	
010000.0201080000 Material de escritório	2.140,30	
010000.0201090000 Produtos químicos e farmacêuticos	26,45	
010000.0201100000 Produtos vendidos nas farmácias	75,21	
010000.0201120000 Material de transporte - Peças	266,65	
010000.0201130000 Material de consumo hoteleiro	149,64	
010000.0201140000 Outro material - Peças	1.195,93	
010000.0201150000 Prémios, condecorações e ofertas	1.605,68	
010000.0201170000 Ferramentas e utensílios	0,00	
010000.0201180000 Livros e documentação técnica	0,00	
<b>Total</b>		<b>168.894,73</b>



# FREGUESIA DE CORTIÇADAS DE LAVRE E LAVRE

## FLUXOS DE CAIXA

Ano: 2018

Data inicial : 01/01/2018

Data final : 31/12/2018

(unidade EUR)

PAGAMENTOS		
010000.0201190000	Artigos honoríficos e de decoração	771,85
010000.0201200000	Material de educação, cultura e recreio	552,79
010000.0201210000	Outros bens	3.459,12
010000.0202010000	Encargos das instalações	11.349,36
010000.0202030100	Conservação de bens móveis	1.876,28
010000.0202030200	Conservação de bens imóveis	4.896,69
010000.0202039900	Outras Conservações	1.649,20
010000.0202080000	Locação de outros bens	974,78
010000.0202090000	Comunicações	4.912,47
010000.0202110000	Representação dos serviços	0,00
010000.0202120000	Seguros	2.799,54
010000.0202130000	Deslocações e estadas	16,05
010000.0202140000	Estudos, pareceres, projectos e consultadoria	5.751,26
010000.0202150000	Formação	240,00
010000.0202160000	Seminários, exposições e similares	108,50
010000.0202170000	Publicidade	817,94
010000.0202180000	Vigilância e segurança	1.797,07
010000.0202190000	Assistência técnica	6.088,76
010000.0202200000	Outros trabalhos especializados	5.232,29
010000.0202250000	Outros serviços	35.617,06
010000.0407010100	Instituições sem fins lucrativos	8.225,00
010000.0408020100	Bolsa (Poc's)	0,00
010000.0408020200	Subsídio de refeição	0,00
010000.0408020300	Seguros	0,00
010000.0602010000	Impostos e taxas	63,90
010000.0602030400	Serviços bancários	107,50
010000.0602030500	Outras	845,26
<b>Capital</b>		
010000.0701030100	Instalações de serviços	2.101,10
010000.0701030200	Instalações desportivas e recreativas	66,51
010000.0701030500	Escolas	9.552,80
010000.0701030700	Outros	0,00
010000.0701040500	Parques e jardins	3.696,71
010000.0701040600	Instalações desportivas e recreativas	0,00
010000.0701040800	Viação rural	0,00
010000.0701040900	Sinalização e trânsito	984,47
010000.0701041200	Cemitérios	0,00
010000.0701070000	Equipamento de informática	104,17
010000.0701100200	Outro	2.163,81
	<b>Total</b>	
		19.295,62
		285.716,97

# FREGUESIA DE CORTIÇADAS DE LAVRE E LAVRE

## FLUXOS DE CAIXA

Ano: 2018

Data inicial : 01/01/2018

Data final : 31/12/2018

(unidade EUR)

<b>PAGAMENTOS</b>		
010000.0701150000 Outros investimentos	626,05	
010000.0703050000 Bens do património histórico, artístico e cultural	0,00	
		<b>12.792,66</b>
<b>Operações de Tesouraria</b>		
1701010000 IMPOSTO S/RENDIMENTO DO TRAB.DEPENDENTE	3.571,00	
1701020000 IMPOSTO S/RENDIMENTO DO TRAB.INDEPENDENTE	12,36	
1701030000 DESCONTOS PARA CAIXA GERAL APOSENTAÇÕES	6.553,16	
1701050000 DESCONTOS PARA A ADSE	1.707,62	
1702010000 DESCONTOS P/SINDICATO	420,49	
1702020000 DESCONTOS PARA OS SERVIÇOS SOCIAIS	528,03	
		<b>66.058,66</b>
<b>Saldo para gerência seguinte</b>		
Execução orçamental		65.301,20
Operações de tesouraria		757,46
		<b>365.194,34</b>
<b>Total</b>		<b>365.194,34</b>

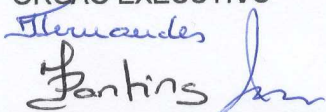
ORGÃO EXECUTIVO  
  
 \_\_\_\_\_

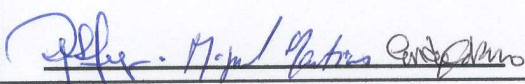
ORGÃO DELIBERATIVO  
  
 \_\_\_\_\_



FREGUESIA DE CORTIÇADAS DE LAVRE E LAVRE

CONTAS DE ORDEM

Ano: 2018  
(unidade EUR)

Gerência: 01/01/2018 a 31/12/2018

Saldo da gerência anterior	Garantias e caucões	0.00	Garantias e caucões accionadas	0.00
	Recibos para cobrança	0.00		Garantias e caucões devolvidas
Garantias e caucões prestadas	Receita virtual liquidada	0.00	Receita virtual cobrada	0.00
		0.00	Receita virtual anulada	0.00
<b>Saldo da Gerência seguinte</b>		0.00	<b>Saldo da Gerência seguinte</b>	
Garantias e caucões		0.00	Garantias e caucões	0.00
Recibos para cobrança		0.00	Recibos para cobrança	0.00
<b>Total</b>		<b>0.00</b>	<b>Total</b>	<b>0.00</b>

ORGÃO EXECUTIVO

*[Signature]*

ORGÃO DELIBERATIVO

*[Signature]*

FREGUESIA DE CORTIÇADAS DE LAVRE E LAVRE

OPERAÇÕES DE TESOURARIA

Data inicial: 01/01/2018 Final:31/12/2018

Ano: 2018  
(unidade EUR)

*Emp. C. Almeida*  
*Flávia*  
*Barbosa*  
*Alameda*

Código	Descrição	Saldo Gerência Anterior		Movimento anual		Saldo Gerência seguinte	
		Devedor	Credor	Débito	Crédito	Devedor	Credor
2440000001	IMPOSTO S/RENDIMENTO DO TRAB.DEPENDENTE	0,00	410,00	3.571,00	3.369,00	0,00	208,00
2440000002	IMPOSTO S/RENDIMENTO DO TRAB.INDEPENDENTE	0,00	0,00	12,36	12,36	0,00	0,00
2440000004	DESCONTOS PARA A ADSE	4,97	0,00	1.707,62	1.712,59	0,00	0,00
2440000005	DESCONTOS PARA CAIXA GERAL APOSENTAÇÕES	0,00	858,66	6.553,16	6.171,27	0,00	476,77
2440000006	DESCONTOS P/SINDICATO	0,00	33,13	420,49	422,42	0,00	35,06
2440000007	DESCONTOS PARA OS SERVIÇOS SOCIAIS	0,00	38,84	528,03	526,82	0,00	37,63
Total Gera		4,97	1.340,63	12.792,66	12.214,46	0,00 €	757,46 €



*F. Lemos*  
*Miguel Martins*  
*Emely Calmo*

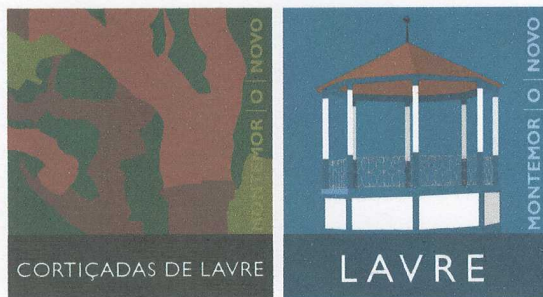

## União das Freguesias

	<b>CARACTERIZAÇÃO DA ENTIDADE</b>	8.1
<b>1.</b>	<b>IDENTIFICAÇÃO DA ENTIDADE:</b> União de Freguesias de Cortiçadas de Lavre e Lavre	8.1.1
<b>1.1</b>	<u>Endereço:</u> Largo José Saramago, nº 4 - 7050-636 Cortiçadas de Lavre Rua Dr. Miguel Bombarda, nº 66 - 7050-467 Lavre	
	<u>Telefone:</u> 265894193 / 265894261 <u>Fax:</u> 265847517 / 265894000 <u>E' mail:</u> freguesia.corticadas.lavre@gmail.com	
	<u>N.º de Identificação Fiscal:</u> 510 836 216	
<b>1.2</b>	<b>OUTROS DADOS</b>	
	Área do Freguesia: 213,70 Km <sup>2</sup> N.º de habitantes: 1561	
<b>2</b>	<b>LEGISLAÇÃO</b>	8.1.2
	(nada a considerar)	
<b>3.</b>	<b>ESTRUTURA ORGANIZACIONAL</b>	8.1.3
<b>3.1</b>	<b>SERVIÇOS MUNICIPALIZADOS</b>	
	A Junta de Freguesia não tem serviços municipalizados.	
<b>3.2</b>	<b>ÓRGÃOS</b>	
	A Junta de Freguesia não possui órgãos de natureza consultiva nem de fiscalização.	
<b>3.3</b>	<b>FUNCIONÁRIOS</b>	
<b>3.3.1.</b>	<b>A JUNTA TEM FUNCIONÁRIOS</b>	SIM
<b>3.4</b>	<b>ORGANOGRAMA</b>	



*Alfonso*  
*Alfonso*  
*Alfonso*  
*Nival Martins*  
*Andre Gomes*

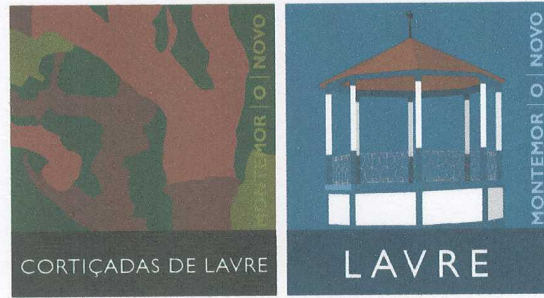

## União das Freguesias

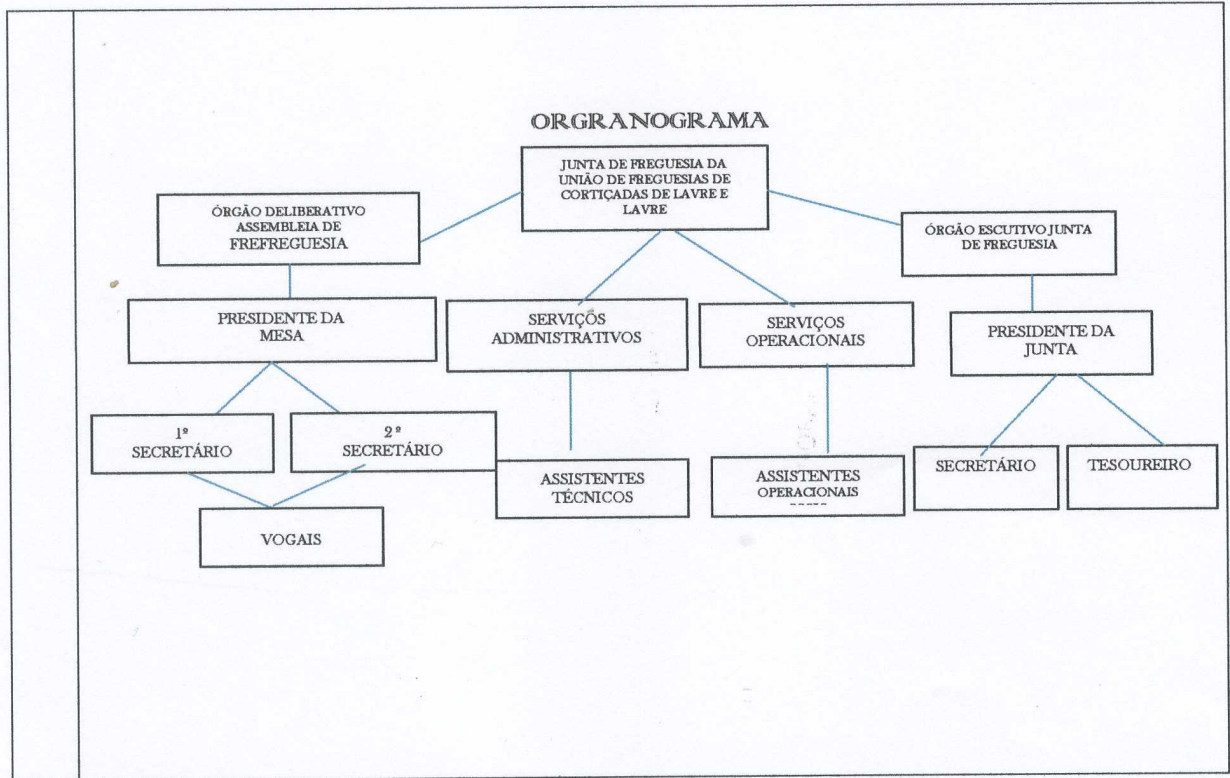

<b>4</b>	<p><b>DESCRIÇÃO SUMÁRIA DAS ACTIVIDADES</b></p> <p>A Junta de Freguesia realiza as suas atividades, de acordo com as competências que a lei atribui às Juntas de Freguesia, através da Lei 75/2013, de 12 de setembro, com a alteração da Lei 51/2018, de 16 de agosto, bem como as atribuídas por delegação de competências por parte da Câmara Municipal de Montemor-o-Novo.</p>
----------	--

<b>5</b>	<b>RECURSOS HUMANOS</b>	<b>8.1.5</b>
<b>5.1</b>	<b>IDENTIFICAÇÃO DOS MEMBROS DO ÓRGÃO EXECUTIVO</b>	
	<p><b>Presidente – José Maria Barroso Fernandes (CDU)</b>  <b>Secretário – Maria Luísa da Silva Martins (CDU)</b>  <b>Tesoureiro – Pedro Miguel Brito Ramos (CDU)</b></p>	



*Flora*  
*Flora*  
*Flora*  
*Miguel Martins*  
*Angela*

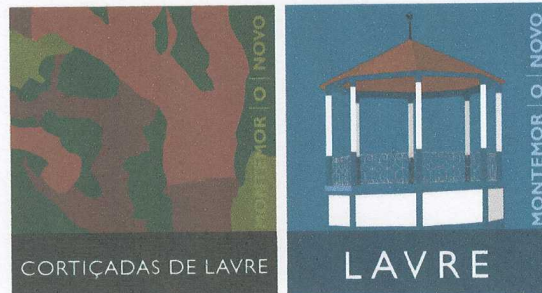

## União das Freguesias

<b>5.2</b>	<b>IDENTIFICAÇÃO DOS MEMBROS DA ASSEMBLEIA DE FREGUESIA</b> <b>Presidente - Rita Isabel Arcebispo Lopes (CDU)</b> <b>Secretário - Cindy Fernandes Catarino (CDU)</b> <b>Tesoureiro - Miguel José Varela Martins (CDU)</b> <b>Vogal - Florbela de Jesus Alves de Oliveira Martins (CDU)</b> <b>Vogal - Rui Jorge César Vilelas (CDU)</b> <b>Vogal - Rita Isabel Godinho Saiote de Oliveira (PS)</b> <b>Vogal - Augusto Francisco Rebotim Pascoal (PS)</b> <b>Vogal - João António Duarte Caetano da Veiga (PS)</b> <b>Vogal - Mário Nuno Lopes Vitorino Perdigão (PS)</b>
<b>5.3</b>	<b>NÚMERO DE FUNCIONÁRIOS</b>
	<b>Assistentes técnicos - 2</b> <b>Assistentes operacionais - 3</b>

<b>6.</b>	<b>ORGANIZAÇÃO CONTABILÍSTICA</b>	<b>8.1.6</b>
-----------	-----------------------------------	--------------

A contabilidade da União de Freguesias de Cortiçadas de Lavre e Lavre, é elaborada tendo como base o Plano Oficial de Contabilidade das Autarquias Locais (POCAL) – Decreto-lei 54-A/99, de 22 de Fevereiro, alterado pela Lei nº162/99, de 14 de Setembro e pelo Decreto-Lei nº315/2000, de 2 de Dezembro, no seu regime simplificado, completo.

Em termos de Contabilidade Orçamental, são elaborados os orçamentos anuais e as opções do plano (plano plurianual de investimentos e plano das atividades mais relevantes), sendo estes últimos quadrienais. Em termos de classificações, são utilizadas as classificações orgânicas (de acordo com a estrutura da autarquia) e as classificações económicas (de acordo com o classificador do POCP – Plano Oficial de Contabilidade Pública).

Relativamente à Contabilidade Patrimonial, os documentos e a organização está de acordo com o estipulado no Decreto-Lei do POCAL.

A classificação utilizada tem por base o seguinte classificador funcional:

### 1. Funções Gerais

#### 1.1.0. Serviços gerais da administração pública

*Alfonso*  
*Flora*  
*Luís*  
*João*  
*Miguel Martins*  
*Amélia*

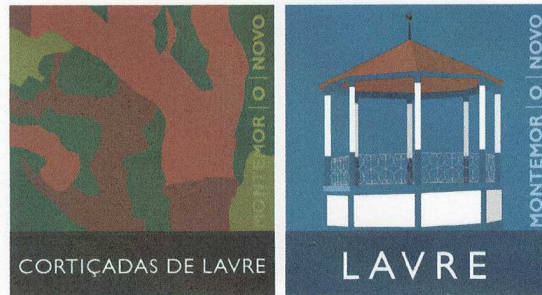

## União das Freguesias

- 1.1.1. Administração geral**
- 1.2.0. Segurança e ordem públicas**
- 1.2.1. Proteção civil e luta contra incêndios**
- 1.2.2. Polícia municipal**

### **2. Funções sociais**

- 2.1.0. Educação**
  - 2.1.1. Ensino não superior**
  - 2.1.2. Serviços auxiliares de ensino**
- 2.2.0. Saúde**
  - 2.2.1. Serviços individuais de saúde**
- 2.3.0. Segurança e acção sociais**
  - 2.3.1. Segurança Social**
  - 2.3.2. Acção social**
- 2.4.0. Habitação e serviços colectivos**
  - 2.4.1. Habitação**
  - 2.4.2. Ordenamento do território**
  - 2.4.3. Saneamento**
  - 2.4.4. Abastecimento de Água**
  - 2.4.5. Resíduos sólidos**
  - 2.4.6. Proteção do meio ambiente e conservação da natureza**
- 2.5.0. Serviços culturais, recreativos e religiosos**
  - 2.5.1. Cultura**
  - 2.5.2. Desporto , recreio e lazer**
  - 2.5.3. Outras actividades cívicas e religiosas**

### **3. Funções económicas**

- 3.1.0. Agricultura, pecuária, silvicultura, caça e pesca**
- 3.2.0. Indústria e energia**
- 3.3.0. Transportes e comunicações**
  - 3.3.2. Transportes aéreos**
  - 3.3.3. Transportes fluviais**
- 3.4.0. Comércio e turismo**
  - 3.4.1. Mercados e feiras**
  - 3.4.2. Turismo**
- 3.5.0. Outras funções económicas**



*Ende Carmo*  
*Fleury*  
*Alfonso*  
*Bobo*  
*Najm Martins*



**União das Freguesias**

<b>4. Outras funções</b>  <b>4.1.0. Operações da dívida autárquica</b> <b>4.2.0. Transferências entre administrações</b> <b>4.3.0. Diversas não especificada</b>
--

<b>7</b>	<b>OUTRAS INFORMAÇÕES</b>	<b>8.1.7</b>
----------	---------------------------	--------------

<b>7.1</b>	<b>REGULAMENTOS INTERNOS E OUTROS DOCUMENTOS – ANO 2018</b>		
		<b>Aprovação pelo órgão executivo</b>	<b>Aprovação pelo órgão deliberativo</b>
	Taxas e Licenças da Freguesia de Cortiçadas de Lavre e Lavre	13/12/2017	21/12/2017

<b>7.2</b>	<b>DOCUMENTOS DE GESTÃO</b>			
		<b>Data de Aprovação Pelo Órgão Executivo</b>	<b>Data da Aprovação Pelo Órgão Deliberativo</b>	<b>Observações</b>
	Grandes Opções do Plano 2018	13/12/2017	21/12/2017	Aprovado
	Orçamento 2018	13/12/2017	21/12/2017	Aprovado

<b>7.3</b>	<b>ACCÕES INSPECTIVAS</b>
------------	---------------------------

<b>8</b>	<b>OUTRAS INFORMAÇÕES CONSIDERADAS RELEVANTES</b>
	Nada a considerar



União das Freguesias

**O órgão executivo**

Em, 02 de abril 2019

*Fernandes*  
*[Signature]* *[Signature]*

**O órgão deliberativo**

Em, 09 de abril de 2019

*[Signature]* *Nival Martins* *André Cabral*